



PROTOCOLO DE ENTREGA DE DOCUMENTOS

AO SETOR DE PROJETOS ESPECIAIS
PREFEITURA M. DE BOM JARDIM

CONTRATO N.º: 052/2025
REF.: MEDIÇÃO ÚNICA

A empresa **FAST COMFORT LAVANDERIA INDUSTRIAL LTDA**, inscrita no CNPJ sob o n.º 22.815.631/0001-00, sediada na Avenida Senador Doutel de Andrade, nº 402 – Papucaia, Cachoeiras de Macacu/RJ, CEP 28.695-000, vem na presente data, protocolar os seguintes documentos, correspondentes a medição referida.

- Nota Fiscal Eletrônica;
- Comprovante de Pagamento dos impostos;
- Recibo de entrega da DCTFWeb; Documento de arrecadação de Receitas Federais;
- Certidões de regularidade Fiscal e trabalhista;
- Detalhe da Guia de FGTS – Relação de trabalhadores;
- Folha de pagamento;
- ART (Anotação de Responsabilidade Técnica);
- Planilha de medição;
- Diário de obra;
- Relatório fotográfico.

Bom Jardim/RJ, _____ de novembro de 2025.

Assinatura do responsável pelo recebimento dos documentos



Obra: Reforma Vestiários e Ampliação da Cobertura - Santo Antônio - Bom Jardim/RJ
 Prazo: 240 dias

ITEM	CODIGO ENOP	DESCRICAO	UNID.	QUANT.	PREÇOS		MEDICAO	CUSTOS DA MEDIÇÃO	SERVIÇOS A SEREM MEDIDOS	SALDO
					UNITARIO	TOTAL				
1.0 - SERVIÇOS PRELIMINARES										
1.1 - CANTEIRO DE OBRAS										
1.1.1	02.020.00.02-0	PLACA DE IDENTIFICACAO DE OBRA PUBLICA, TIPO BANNER, PLOTTER, CONSTITUIDA POR LONA E IMPRESSAO DIGITAL, INCLUSIVE SUPORTES DE MADEIRA, FORNECIMENTO E COLOCAÇÃO	M2	1,00	R\$ 185,90	R\$ 185,89	1,00	R\$ 185,90	0,00	R\$ 0,00
TOTAL DO ITEM					1.1 - CANTEIRO DE OBRAS	185,89				
1.2 - TRANSPORTES										
1.2.1	04.020.01.22-0	TRANSPORTE DE ANDAIME: TUBULAR, CONSIDERANDO-SE A AREA DE PROJECCAO VERTICAL DO ANDAIME EXCLUSIVE CARGA, DESCARGA E TEMPO DE ESPERA DO CAMINHACAO (VER ITEM 04.021.00.10)	M2XKV	703,50	R\$ 0,15	R\$ 105,52	703,50	R\$ 105,52	0,00	R\$ 0,00
1.2.2	04.021.00.10-0	CARGA E DESCARGA MANUAL DE ANDAIME TUBULAR, INCLUSIVE TEMPO DE ESPERA DO CAMINHACAO, CONSIDERANDO-SE A AREA DE PROJECCAO VERTICAL	M2	46,90	R\$ 0,79	R\$ 36,93	46,90	R\$ 36,93	0,00	R\$ 0,00
TOTAL DO ITEM 1.2 - TRANSPORTES						R\$ 142,45		R\$ 142,45	0,00	R\$ 0,00
1.3 - SERVIÇOS COMPLEMENTARES										
1.3.1	05.005.00.12-1	PLATAFORMA OU PASSARELA DE MADEIRA DE 1ª CONSIDERANDO-SE APROVEITAMENTO DA MADEIRA 20 VEZES, EXCLUSIVE ANDAIME CU OUTROSUPORTE E MOVIMENTACAO (VER ITEM 05.008.00.08)	M2	9,00	R\$ 3,45	R\$ 31,05	9,00	R\$ 31,05	0,00	R\$ 0,00
1.3.2	05.006.00.01-1	LOCACAO DE ANDAIME COM ELEMENTOS TUBULARES SOBRE SAPATAS FIXAS, CONSIDERANDO-SE A AREA DA PROJECCAO VERTICAL DO ANDAIME EPAGO PELO TEMPO NECESSARIO A SUA UTILIZACAO, EXCLUSIVE TRANSPORTE DOS ELEMENTOS DO ANDAIME ATE A OBRA, PLATAFORMA CU PASSARELA DE PINHO, MONTAGEM E DESMONTAGEM DOS ANDAIMES	M2XME	38,50	R\$ 28,33	R\$ 1.090,60	38,50	R\$ 1.090,60	0,00	R\$ 0,00
1.3.3	05.008.00.01-0	MONTAGEM E DESMONTAGEM DE ANDAIME COM ELEMENTOS TUBULARES, CONSIDERANDO-SE A AREA VERTICAL RECORBERTA	M2	38,50	R\$ 6,23	R\$ 239,95	38,50	R\$ 239,95	0,00	R\$ 0,00
1.3.4	05.008.00.08-1	MOVIMENTACAO VERTICAL OU HORIZONTAL DE PLATAFORMA OU PASSARELA	M2	19,25	R\$ 0,51	R\$ 9,81	19,25	R\$ 9,81	0,00	R\$ 0,00
1.3.5	05.001.01.34-0	ARRANCAMENTO DE PORTA, JANELAS E CAIXILHOS DE AR CONDICIONADO OU OUTROS	UN	10,00	R\$ 22,07	R\$ 220,65	10,00	R\$ 220,65	0,00	R\$ 0,00
TOTAL DO ITEM 1.3 - SERVIÇOS COMPLEMENTARES						R\$ 1.592,06		R\$ 1.592,06	0,00	R\$ 0,00
TOTAL DO ITEM 1.0 - SERVIÇOS PRELIMINARES						R\$ 1.920,40		R\$ 1.920,40	0,00	R\$ 0,00
2.0 - REFORMA GERAL										
2.0.1	03.020.00.08-0	PAVIMENTACAO INTERTAVADA, DE LAJOTAS DE CONCRETO, PRE-FABRICADAS, COR NATURAL, COM ESPESSURA DE 6CM, RESISTENCIA A COMPRESSAO DE 35MPA, CONFORME ABNT NBR 15955, EXCLUSIVE O PREPARO DO SUBLEITO E BASE	M2	20,00	R\$ 75,71	R\$ 1.514,10	20,00	R\$ 1.514,10	0,00	R\$ 0,00
2.0.2	03.020.00.30-0	ASSENTAMENTO DE ARTEFATO DE CONCRETO, SOBRE COLCHAO DE POLIETILENO, AREA CU MATERIAL EQUIVALENTE COM FORNECIMENTO DE TODOS OS MATERIAIS, EXCLUSIVE ARTEFATO DE CONCRETO, INCLUSIVE REUNTAMENTO	M2	20,00	R\$ 54,86	R\$ 1.097,10	20,00	R\$ 1.097,10	0,00	R\$ 0,00
TOTAL DO ITEM					TOTAL DO ITEM	R\$ 2.611,20		R\$ 2.611,20	0,00	R\$ 0,00
2.2 - GRANITO										

Vergílio Lopes de Carvalho
 Engenheiro Civil
 CREA/RJ: 1996120879

2.1.1	13.348,0055-0	PEITORIL EM GRANITO CINZA ANDDRINHA,ESPRESSURA DE 2CM,LARURA DE 28CM,ASSENTADO COM NATA DE CIMENTO SOBRE ARGAMASSA DE CIMENTO,SABRO E AREIA,NO TRACO 1:3:3 E REJUNTAMENTO COM CIMENTO BRANCO	M	3,00	R\$ 100,23	R\$ 300,69	3,00	R\$ 300,69	0,00	R\$ 0,00
TOTAL DO ITEM 2.1 - GRANITO										
						R\$ 300,69		R\$ 300,69		R\$ 0,00
2.3 - ESQUADRIAS, V DRAGENS E FERRAGENS										
2.1.1	14.004,0120-0	VIDRO TEMPERADO INCOLOR,10MM DE ESPESSURA,PARA FORTIAS OU PAINÉIS FIXOS,EXCLUSIVE FERRAGENS,FORNECIMENTO E COLOCACAO	M2	1,80	R\$ 391,78	R\$ 705,20	1,80	R\$ 705,20	0,00	R\$ 0,00
2.1.2	14.007,0195-0	FERRAGENS PARA PAINÉIS FIXOS DE VIDRO TEMPERADO DE 10MM,CONJUNTO COMPLETO,(CONSTANDO DE FORNECIMENTO SEM COLOCACAO)(ESTANCLUIDA NO FORNECIMENTO E COLOCACAO DO VIDRO)	UN	3,00	R\$ 127,20	R\$ 381,60	3,00	R\$ 381,60	0,00	R\$ 0,00
2.1.3	14.006,0010-0	PORTA DE MADEIRA DE LEI EM COMPENSADO,DE 60X210CM,COM MARCO DE 73X5CM,EXCLUSIVE FERRAGENS,FORNECIMENTO E COLOCACAO	UN	2,00	R\$ 516,86	R\$ 1.033,71	2,00	R\$ 1.033,71	0,00	R\$ 0,00
2.1.4	14.006,0088-0	PORTA DE MADEIRA DE LEI EM COMPENSADO DE 60X180X4,5CM,FOLHEAD, MAS 2 FACES,MARCO DE 73CM, EXCLUSIVE FERRAGENS,FORNECIMENTO E COLOCACAO	UN	8,00	R\$ 390,50	R\$ 3.124,02	8,00	R\$ 3.124,02	0,00	R\$ 0,00
2.1.5	14.007,0030-0	FERRAGENS PARA PORTA DE MADEIRA,DE 1 FOLHA DE ABRIR,DE ENTRADA,DE SERVIÇO,CONSTANDO DE FORNEC S/COLOCACAO,FECHADURALE CILINDRO OVALADO O J CIRCULAR,DE LATAO,DE ACABAMENTO CROMADO; 3 DOBRADICAS 3"X2,1/2" DE FERRO GALVANIZADO, COM PING EBOLAS DE LATAO	UN	10,00	R\$ 102,14	R\$ 1.021,35	10,00	R\$ 1.021,35	0,00	R\$ 0,00
						R\$ 6.265,88		R\$ 6.265,88		R\$ 0,00
TOTAL DO ITEM 2.3 - ESQUADRIAS, VIDRAÇAS E FERRAGENS										
2.4 - REVESTIMENTO DE PAREDES E PISOS										
2.4.1	13.301,0117-0	CONTRAPISO,BASE OU CAMADA REGULARIZADORA EXECUTADA COM ARGAMASSA DE CIMENTO E AREIA,NO TRACO 1:4,NA ESPESSURA DE 1CM	M2	32,56	R\$ 16,43	R\$ 535,04	32,56	R\$ 535,04	0,00	R\$ 0,00
2.4.2	13.030,0292-0	REVESTIMENTO DE PAREDES COM CERAMICA,COM MEDIDAS EM TORNO DE (32X57) CM	M2	100,62	R\$ 58,52	R\$ 5.887,77	100,62	R\$ 5.887,77	0,00	R\$ 0,00
2.4.3	13.330,0052-0	REVESTIMENTO DE PISO COM LADRILHOS,CERAMICOS ESMALTADOS,COM MEDIDAS EM TORNO DE (45X45)CM,COM RESISTENCIA A ABRASAO P.E.I.V,CONFORME ABNT NBR 16928,ASSENTOS EM SUPERFICIE EM OSSO,COM NATA SOBRE A ARGAMASSA DE CIMENTO S/ FIBRO E AREIA,NO TRACO 1:3:3,REJUNTAMENTO COM CIMENTO BRANCO E CCRANTE	M2	32,56	R\$ 78,42	R\$ 2.553,35	32,56	R\$ 2.553,35	0,00	R\$ 0,00
2.4.4	13.001,0025-1	EMBOCO COM ARGAMASSA DE CIMENTO E AREIA,NO TRACO 1:3 COM 1,5CM DE ESPESSURA,INCLUSIVE CHAPISCO DE CIMENTO E AREIA,NO TRACO 1:3	M2	20,00	R\$ 26,46	R\$ 529,20	20,00	R\$ 529,20	0,00	R\$ 0,00
						R\$ 9.505,36		R\$ 9.505,36		R\$ 0,00
TOTAL DO ITEM 2.4 - REVESTIMENTO DE PAREDES E PISOS										
2.5 - INSTALAÇÕES ELÉTRICAS, HIDRÁULICAS, SANITÁRIAS E MECÂNICAS										
2.5.1	15.020,0200-0	LAMPADA,LED,BUBO,60X12W,100/200V,BASE E-27,FORN. CIMENTO E COLOCACAO	UN	8,00	R\$ 5,69	R\$ 45,54	8,00	R\$ 45,54	0,00	R\$ 0,00
2.5.2	15.028,0005-0	COLOCACAO DE RESERVATORIO DE FIBROCIMENTO,FIBRA DE VIDRO OU SEMELHANTE COM 500L,INCLUSIVE PEGAS DE APOIO EM ALVENARIA E MADEIRA SERRADA,E FLANGES DE LIGACAO HIDRÁULICA,EXCLUSIVE FORNECIMENTO DO RESERVATORIO	UN	2,00	R\$ 533,26	R\$ 1.066,51	2,00	R\$ 1.066,51	0,00	R\$ 0,00
2.5.3	15.015,0025-0	INSTALACAO DE UM CONJUNTO DE PONTO DE LUZ,EMBUITO NA LAJE,EQUIVALENTE A 2 VARAS DE ELETRODUTO DE PVC RIGIDO DE 1/2" 1,2,00M DE FIO	UN	6,00	R\$ 227,44	R\$ 1.364,62	6,00	R\$ 1.364,62	0,00	R\$ 0,00
2.5.4	15.015,0250-0	25MM2,CAIXAS,CONEXÕES,LUVAS,CURVA E INTERRUPTOR DE EMBUTIR COM PLACAFOSFORESCENTE,INCLUSIVE ABERTURA E FECHAMENTO DE RASGO EM ALVENARIA	UN	2,00	R\$ 283,01	R\$ 566,01	2,00	R\$ 566,01	0,00	R\$ 0,00
2.5.5	15.008,0205-0	INSTALACAO DE PONTO DE TOMADA,EMBUITO NA ALVENARIA,EQUIVALENTE A 2 VARAS DE ELETRODUTO DE PVC RIGIDO DE 3/4" 18,0CM DE FIO 2,5MM2,CAIXAS,CONEXÕES E TOMADA DE EMBUTIR 2P+1,10A,PADRAO BRASILEIRO,COM PLACA FOSFORESCENTE,INCLUSIVE ABERTURA E FECHAMENTO DE RASGO EM ALVENARIA	UN	2,00	R\$ 283,01	R\$ 566,01	2,00	R\$ 566,01	0,00	R\$ 0,00
2.5.5	15.008,0205-0	CABO DE COBRE FLEXIVEL COM ISOLAMENTO TERMOPLASTICO,COMPREENDENDO:PREPARO,COHTE E ENFAICAO EM ELETRODUTOS,NA BITOLA DE 2,5MM2, 0,6/1KV,FORNECIMENTO E COLOCACAO	M	100,00	R\$ 3,49	R\$ 348,75	100,00	R\$ 348,75	0,00	R\$ 0,00
						R\$ 3.391,43		R\$ 3.391,43		R\$ 0,00
TOTAL DO ITEM 2.5 - INSTALAÇÕES ELÉTRICAS, HIDRÁULICAS, SANITÁRIAS E MECÂNICAS										
2.6 - COBERTURAS, KOLAMENOS E IMPERMEABILIZAÇÕES										
2.6.1	11.013,0130-0	CONCRETO ARMADO,FCK=20MPa,INCLUIDO MATERIAS PARA 1,0CM3 DE CONCRETO(IMPORTADO DE USINA)ADENSADO E COLOCADO,12,00M2 DE AREA MOLDADE,FORMAS E ESCORAMENTO) CONFORME ITENS 11.004,0022	M3	1,25	R\$ 1.922,60	R\$ 2.408,06	1,25	R\$ 2.408,06	0,00	R\$ 0,00

2.6.2	11.030.00.20-0	LUIE PRE-MOLDADA BETA 11 PARA SOBRECARGA ATÉ 3,5KN/M2 E VAODE 4,40M, CONSIDERANDO VIGOTAS, JEPS E ARMADURA NEGATIVA, INCLUSIVE CAPEAMENTO DE 3CM DE ESPESSURA COM CONCRETO FCK=20MPA E ISOLAMENTO, CONFORME ABNT NBR 14859. FORNECIMENTO E MONTAGEM	M2	41,40	R\$ 127,94	R\$ 5.296,51	41,40	R\$	5.296,51	0,00	R\$ 0,00
2.6.3	Composição *000:	TEIÇA EM PERFIL U ENRULCADO 10X30X17 E=3MM, PINTADA EM TUBAS DE MÃO DE TINTA ESMALTE SINTÉTICO COM PISTOLA.	M	174,00	R\$ 40,17	R\$ 6.989,58	174,00	R\$	6.989,58	0,00	R\$ 0,00
2.6.4	15.005.00.06-0	COBERTURA EM TELHAS TRAPEZOIDAIS DE GALVALUME COM ESPESURA PROXIMA DE 0,5MM, SOBREPOSIÇÃO LATERAL DE UMA ONDA E LONGITUDINAL DE 0,20M, FIXAÇÃO COM PARAFUSOS OU HASTES DE ALUMINIO/16"X250MM COM ROSCA, EXCLUSIVE MADEIRAMENTO E CUMEIRA, MEDIDA PELA AREA REAL DE COBERTURA, FORNECIMENTO E COLOCAÇÃO	M2	145,00	R\$ 42,59	R\$ 6.175,91	145,00	R\$	6.175,91	0,00	R\$ 0,00
				TOTAL DO ITEM 2.6 - COBERTURAS, ISOLAMENTOS E IMPERMEABILIZAÇÕES		R\$ 20.870,06		R\$	20.870,06		R\$ 0,00
2.7 - PINTURAS											
2.7.1	17.018.00.44-0	REPINTURA COM TINTA LATEX, CLASSIFICAÇÃO ECONOMICA, CONFORME A ENT NBR 15079 PARA INTERIOR SOBRE SUPERFICIE EM BOM ESTADO E NA COR EXISTENTE, INCLUSIVE LIMPEZA, LIXE E LIXAMENTO COM LIXA FINA, UMA DEMAO DE FUNDO PREPARADOR E UMA DE ACABAMENTO.	M2	126,82	R\$ 8,40	R\$ 1.065,28	126,82	R\$	1.065,28	0,00	R\$ 0,00
				TOTAL DO ITEM 2.7 - PINTURAS		R\$ 1.065,28		R\$	1.065,28		R\$ 0,00
2.8 - APARELHOS HIDRÁULICOS, SANITÁRIOS, ELÉTRICOS											
2.8.1	13.260.00.65-0	SUPORTE PARA LAMPADA FLUORESCENTE, FORNECIMENTO E COLOCAÇÃO	UN	8,00	R\$ 3,41	R\$ 27,30	8,00	R\$	27,30	0,00	R\$ 0,00
2.8.2	13.007.00.49-0	CHUVEIRO ELÉTRICO EM PLÁSTICO DE 110/220V, FORNECIMENTO	UN	4,00	R\$ 40,87	R\$ 163,47	4,00	R\$	163,47	0,00	R\$ 0,00
2.8.3	15.004.01.05-0	INSTALAÇÃO E ASSENTAMENTO DE BACIA SANITÁRIA INDIVIDUAL E VALVULA DE DESCARGA (EXCLUISTE) EM PAVIMENTO TERREO, COMPREENSIVO: INSTALAÇÃO HIDRÁULICA COM 2,00M TUBO PVC 50MM, COM CONEXÕES, ATE VALVULA E APOS ESTA ATE O VASO LIGACAO EGOTOS COM 3,00M TUBO PVC 100MM A CAIXA DE INSPECAO E TUBO VENTILACAO, INCLUSIVE CONEXÕES, EXCLUSIVE TUJO DE VENTILACAO	UN	4,00	R\$ 315,86	R\$ 1.263,45	4,00	R\$	1.263,45	0,00	R\$ 0,00
2.8.4	15.004.00.63-0	INSTALAÇÃO E ASSENTAMENTO DE LAVATORIO DE UMA TORNEIRA, EXCLUSIVE FORNECIMENTO DO APARELHO, COMPREENSIVO: 3,00M DE TUBO DE PVC DE 25MM, 2,00M DE TUBO DE PVC DE 40MM E CONEXÕES	UN	4,00	R\$ 170,28	R\$ 681,12	4,00	R\$	681,12	0,00	R\$ 0,00
2.8.5	13.002.00.10-0	LAVATORIO DE LOUCA BRANCA PADRAO POPULAR MEDIDO EM TORNO DE 47X35CM, INCLUSIVE ACESSORIOS DE FIXAÇÃO, FRAGUENS, SIFÃO DE 1"X1,1/4" EM PVC TORNEIRA PARA LAVATORIO DE MESA 1193 OU SIMILAR DE 1/2" VALVULA DE ESCOAMENTO EM METAL CROMADO E RABICHO EM PVC, FORNECIMENTO	UN	4,00	R\$ 105,26	R\$ 421,05	4,00	R\$	421,05	0,00	R\$ 0,00
2.8.6	15.004.00.46-0	INSTALAÇÃO E ASSENTAMENTO DE CHUVEIRO ELÉTRICO (EXCLUSIVE FORNECIMENTO DO APARELHO E REGISTRO), PVC DE TUBO DE PVC DE 25MM, RALO SECO DE PVC DE 100MM COM GREIHA, 2,00M DE TUBO DE PVC DE 40MM, 30,30M DE RIO 4MM 2,6, 00M DE ELÉTRODUTO DE PVC DIAMETRO DE 3/4" E CONEXÕES	UN	4,00	R\$ 386,77	R\$ 1.547,07	4,00	R\$	1.547,07	0,00	R\$ 0,00
2.8.7	13.006.00.17-0	BACIA SANITÁRIA DE LOUCA BRANCA, CONVENCIONAL, PADRAO POPULAR, INCLUSIVE ACESSORIOS DE FIXAÇÃO, FORNECIMENTO	UN	4,00	R\$ 124,52	R\$ 498,06	4,00	R\$	498,06	0,00	R\$ 0,00
2.8.8	13.021.00.30-0	RESERVATORIO APOIADO PARA AFIMAZAMENTO DE AGUA POTAVEL OU PARA APROVEITAMENTO DE AGUA DA CHUVA ALC, EM FIBRA DE VIDRO OU POLIETILENO, COM CAPACIDADE EM TORNO DE 500L, INCLUSIVE TAMPA DE VERCAO COM ESCOTILHA E FIXADORES S, CONFORME ABNT NBR 15527, 12217 E 8220, FORNECIMENTO	UN	2,00	R\$ 169,88	R\$ 339,75	2,00	R\$	339,75	0,00	R\$ 0,00
				TOTAL DO ITEM 2.8 - APARELHOS HIDRÁULICOS, SANITÁRIOS, ELÉTRICOS		R\$ 4.941,27		R\$	4.941,27		R\$ 0,00
				TOTAL DO ITEM 2.0 - REFORMA GERAL		R\$ 48.951,17		R\$	48.951,17		R\$ 0,00
				TOTAL:		R\$ 50.871,57		R\$	50.871,57		0,00
				B.D.I		23,54%		R\$ 11.975,17		R\$ 0,00	0,00
				TOTAL GERAL:		R\$ 62.846,74		R\$ 62.846,74		R\$ 0,00	0,00

CRONOGRAMA DE DESEMBOLSO FINANCEIRO		MEÇÃO ÚNICA
Reforma Vestiários e Ampliação da Cobertura - Santo Antônio - Bom Jardim/RJ	R\$	50.871,57
BDI 23,54%	R\$	11.975,17
TOTAL	R\$	62.846,74
TOTAL ACUMULADO	R\$	62.846,74

Vergilio Lopes de Carvalho
 Engenheiro Civil
 CREM/RJ: 1996120879



RELATÓRIO FOTOGRÁFICO DOS SERVIÇOS DE AMPLIAÇÃO DA COBERTURA E REFORMA DOS VESTIÁRIOS DA QUADRA POLIESPORTIVA DE SANTO ANTÔNIO

MEDIÇÃO ÚNICA.

Vergilio Lopes de Carvalho
Engenheiro Civil
CREA/RJ: 1996120879

☎ (22)9974852-75, (21)99830-4026 📧 fastcomfortempresarial@gmail.com

📍 Avenida Senador Doutel de Andrade, nº 402 – Papucaia, Cachoeiras de Macacu/RJ

05 DE SETEMBRO DE 2025

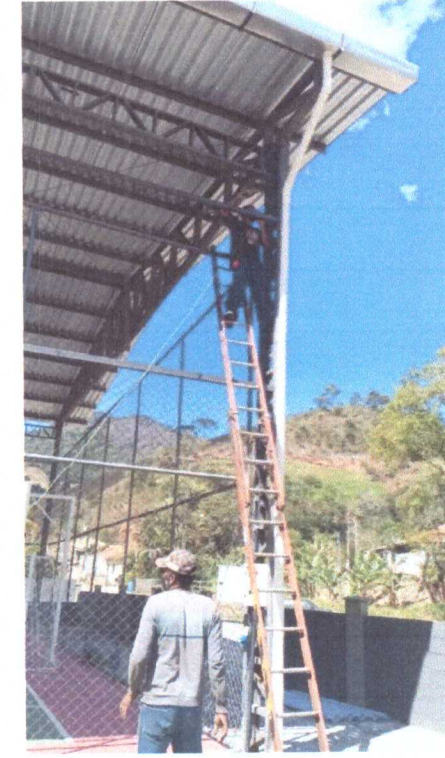

Vergilio Lopes de Carvalho
Engenheiro Civil
CREA/RJ: 1996120879

(22)9974852-75, (21)99830-4026 fastcomfortempresarial@gmail.com

Avenida Senador Doutel de Andrade, nº 402 – Papucaia, Cachoeiras de Macacu/RJ

05 DE SETEMBRO DE 2025



Vergilio Lopes de Carvalho
Engenheiro Civil
CREA/RJ: 1996120879

(22)9974852-75, (21)99830-4026 fastcomfortempresarial@gmail.com

Avenida Senador Doutel de Andrade, nº 402 – Papucaia, Cachoeiras de Macacu/RJ

09 DE SETEMBRO DE 2025

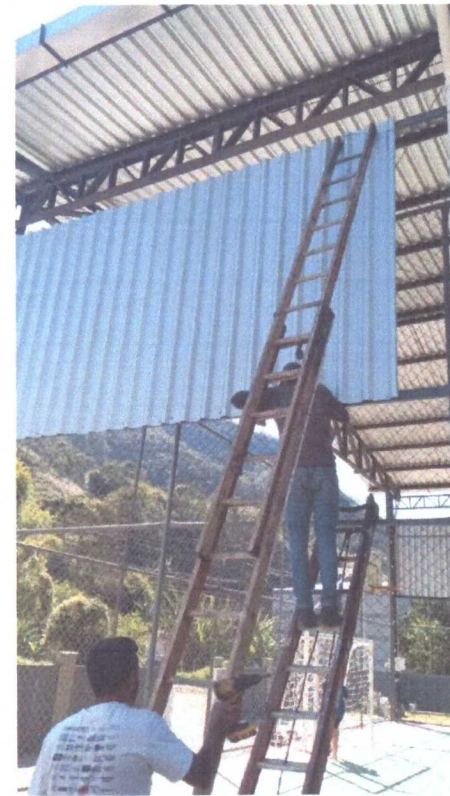

09 DE SETEMBRO DE 2025



09 DE SETEMBRO DE 2025



Vergilio Lopes de Carvalho
Engenheiro Civil
CREA/RJ: 1996120879

 (22)9974852-75, (21)99830-4026  fastcomfortempresarial@gmail.com

 Avenida Senador Doutel de Andrade, nº 402 – Papucaia, Cachoeiras de Macacu/RJ

11 DE SETEMBRO DE 2025

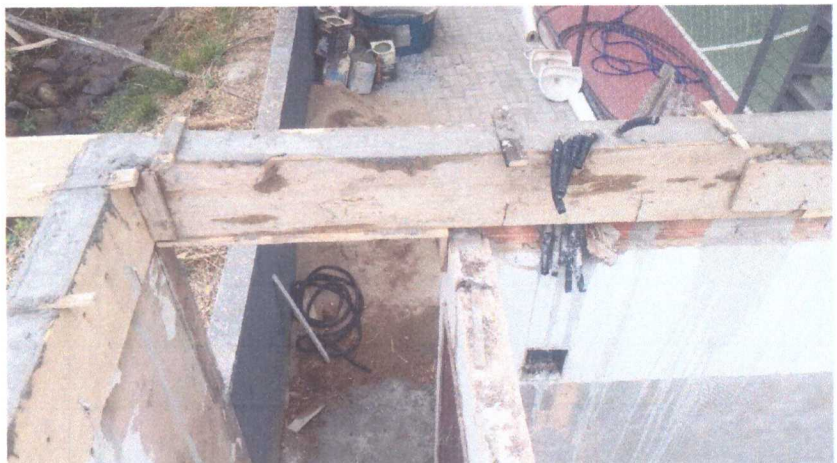

Vergilio Lopes de Carvalho
Engenheiro Civil
CREA/RJ: 1996120879

(22)9974852-75, (21)99830-4026 fastcomfortempresarial@gmail.com

Avenida Senador Doutel de Andrade, nº 402 – Papucaia, Cachoeiras de Macacu/RJ



16 DE SETEMBRO DE 2025



Vergilio Lopes de Carvalho
Engenheiro Civil
CREA/RJ: 1996120879

(22)9974852-75, (21)99830-4026 fastcomfortempresarial@gmail.com

[Avenida Senador Doutel de Andrade, nº 402 – Papucaia, Cachoeiras de Macacu/RJ](#)

17 DE SETEMBRO DE 2025

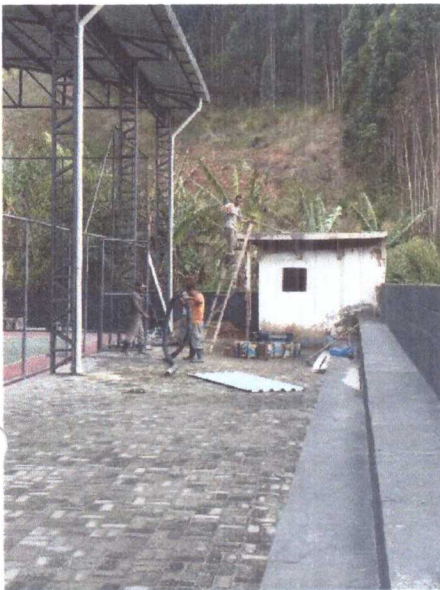
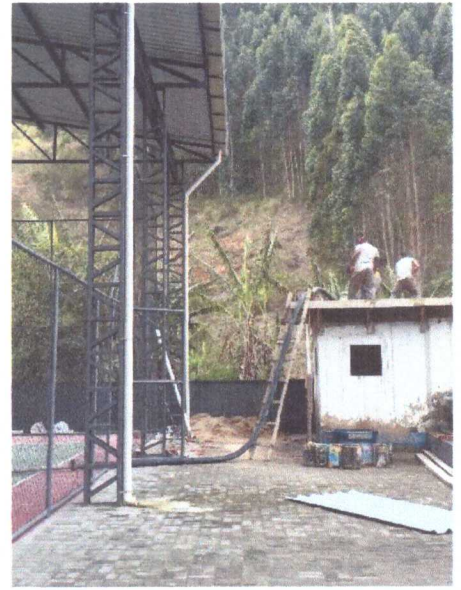

Vergílio Lopes de Carvalho
Engenheiro Civil
CREA/RJ: 1996120879

(22)9974852-75, (21)99830-4026 fastcomfortempresarial@gmail.com

Avenida Senador Doutel de Andrade, nº 402 – Papucaia, Cachoeiras de Macacu/RJ

18 DE SETEMBRO DE 2025



Vergilio Lopes de Carvalho
Engenheiro Civil
CREA/RJ: 1996120879

(22)9974852-75, (21)99830-4026 fastcomfortempresarial@gmail.com

Avenida Senador Doutel de Andrade, nº 402 – Papucaia, Cachoeiras de Macacu/RJ

23 DE SETEMBRO DE 2025



Vergilio Lopes de Carvalho
Engenheiro Civil
CREA/RJ: 1996120879

☎ (22)9974852-75, (21)99830-4026 ✉ fastcomfortempresarial@gmail.com

📍 Avenida Senador Doutel de Andrade, nº 402 – Papucaia, Cachoeiras de Macacu/RJ

23 DE SETEMBRO DE 2025



Vergilio Lopes de Carvalho
Engenheiro Civil
CREA/RJ: 1996120879

(22)9974852-75, (21)99830-4026 fastcomfortempresarial@gmail.com

[Avenida Senador Doutel de Andrade, nº 402 – Papucaia, Cachoeiras de Macacu/RJ](#)

25 DE SETEMBRO DE 2025

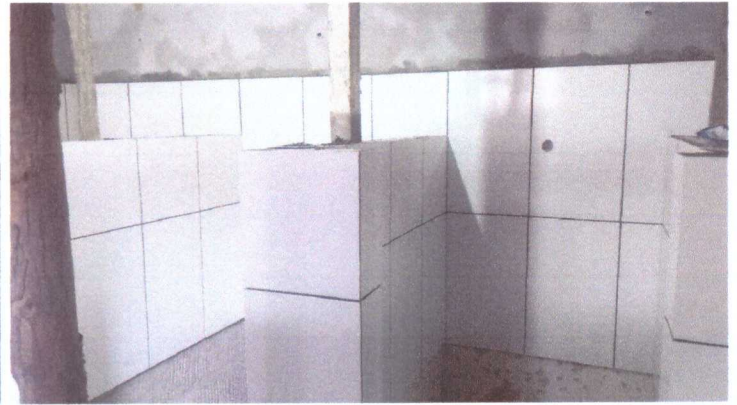

Vergílio Lopes de Carvalho
Engenheiro Civil
CREA/RJ: 1996120879

(22)9974852-75, (21)99830-4026 fastcomfortempresarial@gmail.com

[Avenida Senador Doutel de Andrade, nº 402 – Papucaia, Cachoeiras de Macacu/RJ](#)

26 DE SETEMBRO DE 2025



Vergilio Lopes de Carvalho
Engenheiro Civil
CREA/RJ: 1996120879

(22)9974852-75, (21)99830-4026 fastcomfortempresarial@gmail.com

Avenida Senador Doutel de Andrade, nº 402 – Papucaia, Cachoeiras de Macacu/RJ

29 DE SETEMBRO DE 2025



Vergilio Lopes de Carvalho
Engenheiro Civil
CREA/RJ: 1996120879

(22)9974852-75, (21)99830-4026 fastcomfortempresarial@gmail.com

Avenida Senador Doutel de Andrade, nº 402 – Papucaia, Cachoeiras de Macacu/RJ

29 DE SETEMBRO DE 2025



Vergilio Lopes de Carvalho
Engenheiro Civil
CREA/RJ: 1996120879

(22)9974852-75, (21)99830-4026 fastcomfortempresarial@gmail.com

[Avenida Senador Doutel de Andrade, nº 402 – Papucaia, Cachoeiras de Macacu/RJ](#)

03 DE OUTUBRO DE 2025

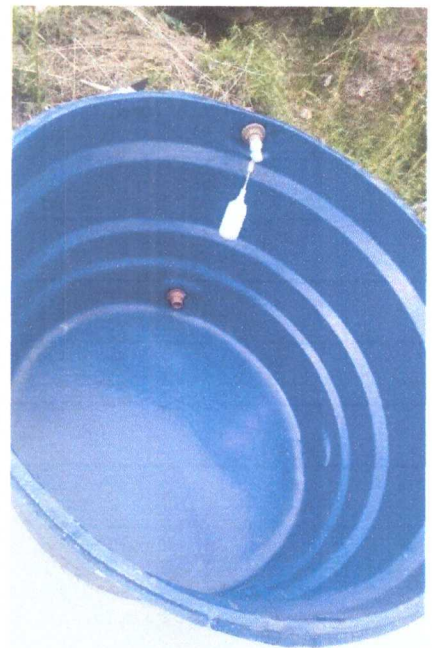

Vergilio Lopes de Carvalho
Engenheiro Civil
CREA/RJ: 1996120879

☎ (22)9974852-75, (21)99830-4026 📧 fastcomfortempresarial@gmail.com

📍 Avenida Senador Doutel de Andrade, nº 402 – Papucaia, Cachoeiras de Macacu/RJ

07 DE OUTUBRO DE 2025

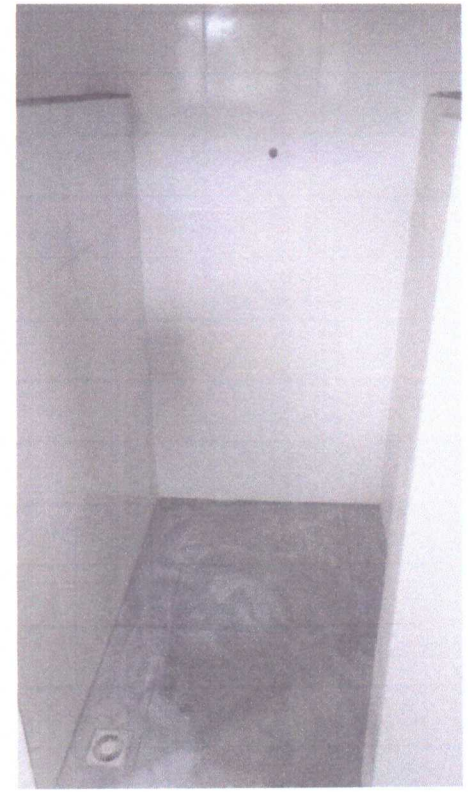
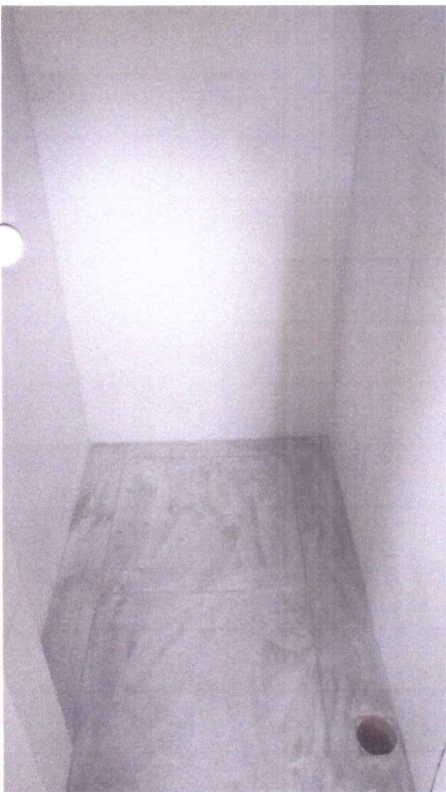

Vergílio Lopes de Carvalho
Engenheiro Civil
CREA/RJ: 1996120879

(22)9974852-75, (21)99830-4026 fastcomfortempresarial@gmail.com

Avenida Senador Doutel de Andrade, nº 402 – Papucaia, Cachoeiras de Macacu/RJ

07 DE OUTUBRO DE 2025

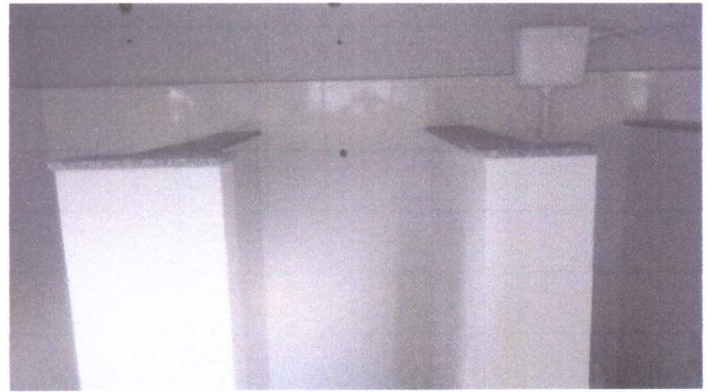
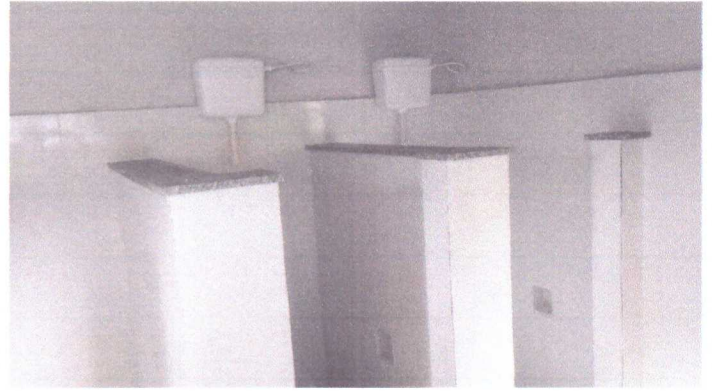

Vergilio Lopes de Carvalho
Engenheiro Civil
CREA/RJ: 1996120879

(22)9974852-75, (21)99830-4026 fastcomfortempresarial@gmail.com

[Avenida Senador Doutel de Andrade, nº 402 – Papucaia, Cachoeiras de Macacu/RJ](#)

08 DE OUTUBRO DE 2025



Vergilio Lopes de Carvalho
Engenheiro Civil
CREA/RJ: 1996120879

(22)9974852-75, (21)99830-4026 fastcomfortempresarial@gmail.com

[Avenida Senador Doutel de Andrade, nº 402 – Papucaia, Cachoeiras de Macacu/RJ](#)

09 DE OUTUBRO DE 2025



Vergilio Lopes de Carvalho
Engenheiro Civil
CREA/RJ: 1996120879

(22)9974852-75, (21)99830-4026 fastcomfortempresarial@gmail.com

Avenida Senador Doutel de Andrade, nº 402 – Papucaia, Cachoeiras de Macacu/RJ



10 DE OUTUBRO DE 2025

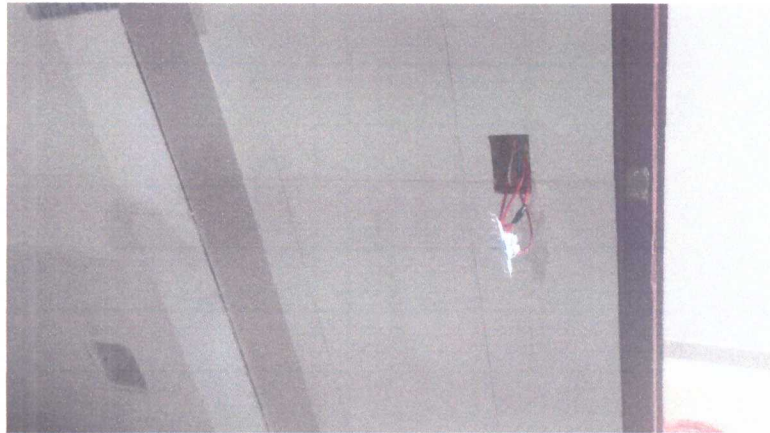

Vergilio Lopes de Carvalho
Engenheiro Civil
CREA/RJ: 1996120879

☎ (22)9974852-75, (21)99830-4026 📧 fastcomfortempresarial@gmail.com

📍 Avenida Senador Doutel de Andrade, nº 402 – Papucaia, Cachoeiras de Macacu/RJ

13 DE OUTUBRO DE 2025

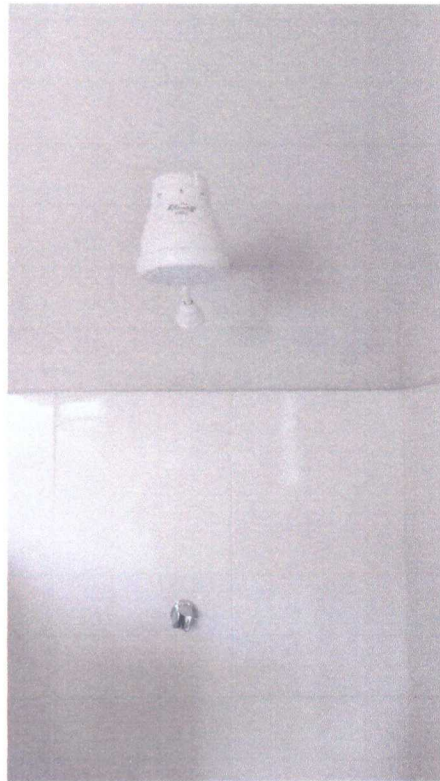
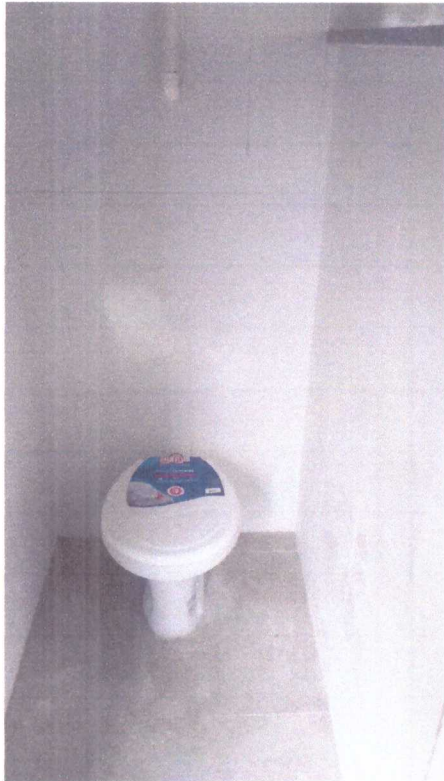

Vergilio Lopes de Carvalho
Engenheiro Civil
CREA/RJ: 1996120879

☎ (22)9974852-75, (21)99830-4026 📧 fastcomfortempresarial@gmail.com

📍 Avenida Senador Doutel de Andrade, nº 402 – Papucaia, Cachoeiras de Macacu/RJ

05 DE NOVEMBRO DE 2025



Vergilio Lopes de Carvalho
Engenheiro Civil
CREA/RJ: 1996120879

☎ (22)9974852-75, (21)99830-4026 ✉ fastcomfortempresarial@gmail.com

📍 Avenida Senador Doutel de Andrade, nº 402 – Papucaia, Cachoeiras de Macacu/RJ

05 DE NOVEMBRO DE 2025



Vergine Lopes de Carvalho
Engenheiro Civil
CREA/RJ: 1996120879

(22)9974852-75, (21)99830-4026 fastcomfortempresarial@gmail.com

Avenida Senador Doutel de Andrade, nº 402 – Papucaia, Cachoeiras de Macacu/RJ

05 DE NOVEMBRO DE 2025

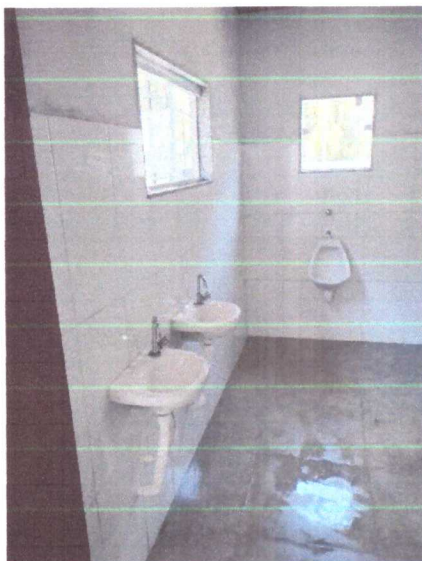

Vergilio Lopes de Carvalho
Engenheiro Civil
CREA/RJ: 1996120879

(22)9974852-75, (21)99830-4026 fastcomfortempresarial@gmail.com

Avenida Senador Doutel de Andrade, nº 402 – Papucaia, Cachoeiras de Macacu/RJ